

КООРДИНАТЕ ГРАНИЧНИХ ТАЧАКА ПАРЦЕЛЕ			
Број тачке	Y	X	
1	7 472 195,38	4 969 953,04	
2	7 472 197,36	4 969 951,37	
3	7 472 205,50	4 969 944,54	
4	7 472 199,85	4 969 938,24	
5	7 472 193,44	4 969 928,94	
6	7 472 189,02	4 969 923,83	
7	7 472 186,68	4 969 920,63	
8	7 472 177,24	4 969 925,25	
9	7 472 174,92	4 969 921,17	
10	7 472 173,24	4 969 922,87	
11	7 472 177,79	4 969 929,79	
12	7 472 184,58	4 969 940,14	

КООРДИНАТЕ ТАЧАКА ПРОШИРЕНОГ ОБУХВАТА УРБАНИСТИЧКОГ ПРОЈЕКТА			
Број тачке	Y	X	
13	7 472 180,34	4 969 965,90	
14	7 472 192,99	4 969 980,37	
15	7 472 226,03	4 969 951,28	
16	7 472 213,76	4 969 973,34	

КООРДИНАТЕ ОСОВИНСКИХ ТАЧАКА САОБРАЋАЈНОГ ПРИКЉУЧАКА			
Број тачке	Y	X	
П1	7 472 192,65	4 969 951,13	
П2	7 472 201,82	4 969 955,82	

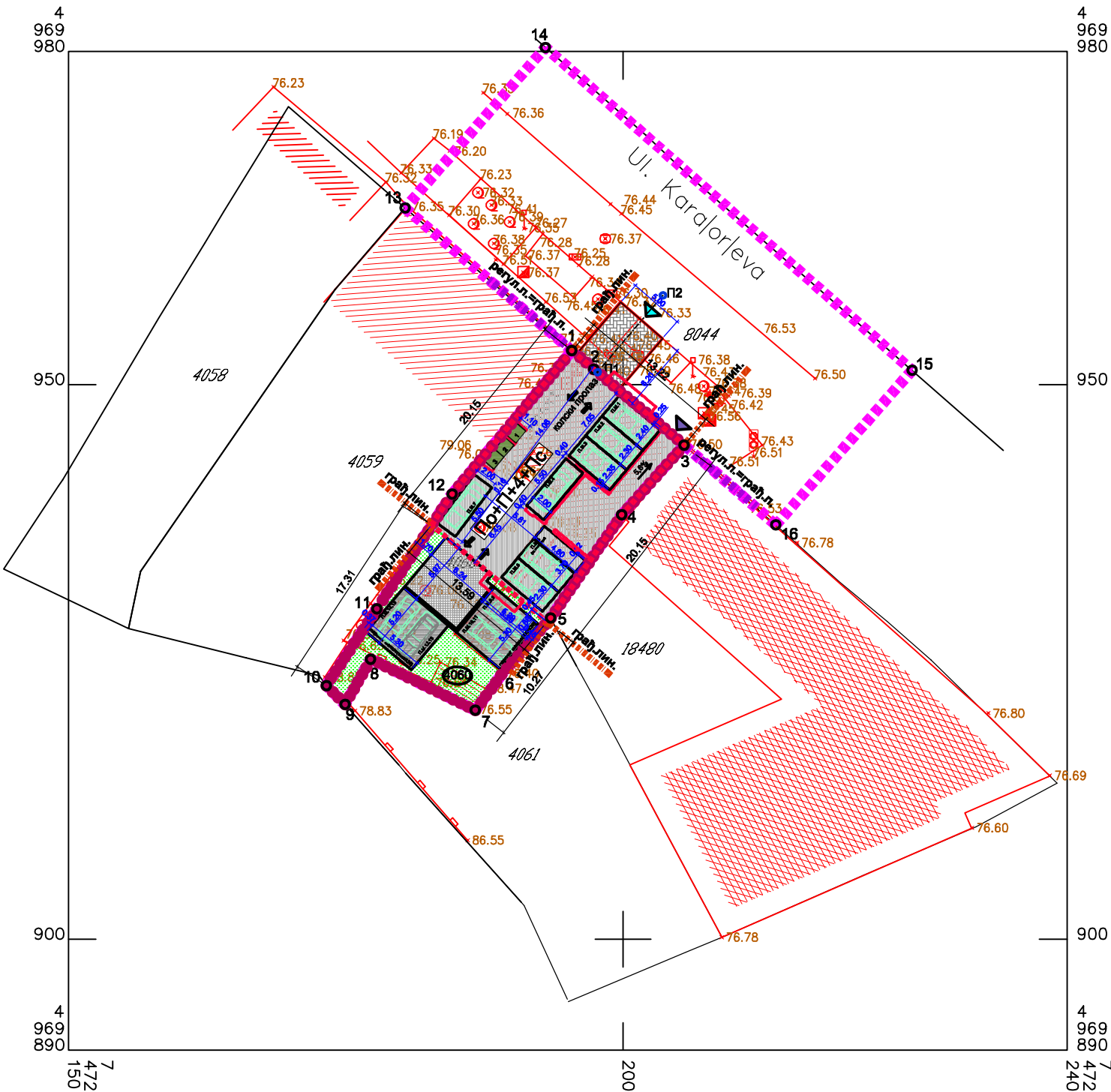

УРБАНИСТИЧКИ ПРОЈЕКАТ

за потребе урбанистичко архитектонске разраде
локације за изградњу вишепородичног
стамбеног објекта спратности По+П+4+Пс
на кат. пар. бр.4060 К.О.Панчево
ул. Карађорђева бр.19 Панчево

Ситуационо решење саобраћајних површина са партерним и пејзажним уређењем регулацијом и нивелацијом

ЛЕГЕНДА

- граница обухвата Урбанистичког пројекта
- граница парцеле за коју се ради Урбанистички пројекат
- регулациона линија
- граница парцеле за коју се ради Урбанистички пројекат
- 1-12
- 13-16
- 4060
- планирани вишепородични стамбени објект -спратности По+П+4+Пс
- манипулативна површина -растер плоче
- 7п.м. у приземљу објекта (од 1-7)
п.м.6 за особе са посебним потребама
две платформе "KLAUS 2072i"
2x4п.м. -укупно 8п.м. (од 8-15) укупно 15 п.м.
- бетонске површине
- планирани саобраћајни прикључак
- зелене површине - у директном контакту са тлом
- пешачки улаз/излаз на парцелу и објект
- колско-пешачки улаз/излаз на парцелу
- планирано 3 контејнера запремине V=1100л -комунални отпад
- коте регулације
- коте саобраћајних и манипулативних површина

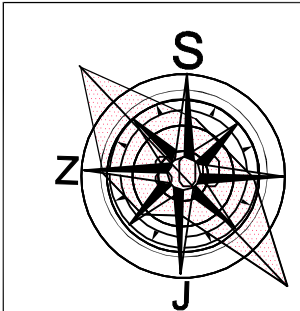

Инвеститор: ГП ОД ИНВЕСТ ДОО ПАДИНА Ул. Андреја Сладковича бр.26 Падина	
Проект: Урб. пројекат за потребе урб.арх.разраде локације за изградњу вишепород. стамб.об.спратности По+П+4+Пс на кат.пар.бр.4060 К.О. Панчево	
Локација: Ул. Карађорђева бр.19 Панчево	
Састав цртежа: Ситуационо решење саобраћајних површина са партерним и пејзажним уређењем, регулацијом и нивелацијом	
Бр.тех.дневника: УП 1-01/24	Датум: 01. 2024.
Размера: 1:500	Број листа: 4